

#innovacion  
#ayudascdti  
#asesoramiento  
#internacionalizacion



# Instrumentos apoyo CDTI al programa Coincidente

Raúl García Esparza  
[raul.garcia@cdti.es](mailto:raul.garcia@cdti.es)

Dpto. Programas Tecnológicos Multilaterales y Duales  
CDTI E.P.E.

# Colaboración CDTI – MINISDEF

- **Protocolo General de Actuación entre Ministerio de Defensa- Ministerio de Ciencia e innovación para cooperar en el desarrollo de tecnologías de interés mutuo (2019)**
- Observación y Prospectiva Tecnológica Subdirección General de Planificación, Tecnología e Innovación DGAM → **Programa Coincidente**



GOBIERNO  
DE ESPAÑA

MINISTERIO  
DE CIENCIA, INNOVACIÓN  
Y UNIVERSIDADES



# Otras líneas de financiación

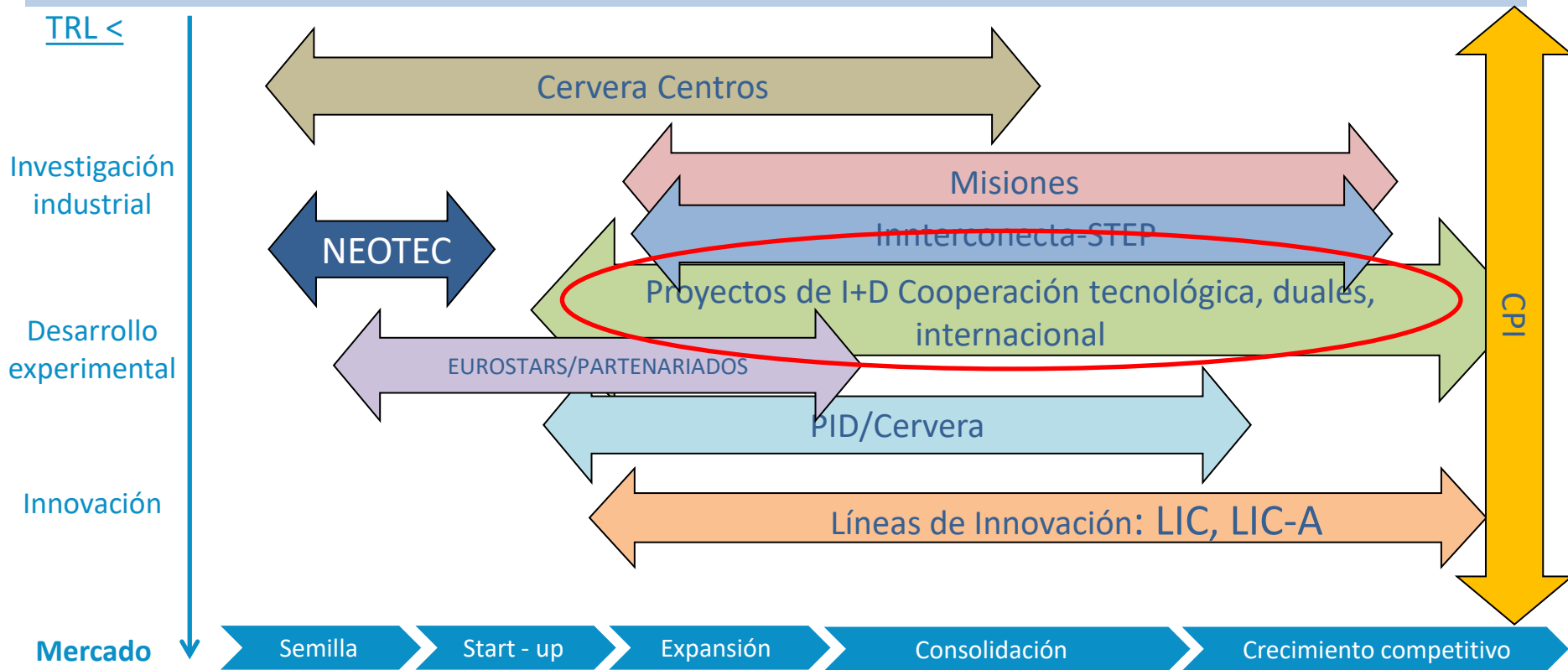

GOBIERNO DE ESPAÑA

MINISTERIO DE CIENCIA, INNOVACIÓN Y UNIVERSIDADES



# Apoyo programa Coincidente: PIDI DUAL

## Ayuda parcialmente reembolsable

- Cobertura 85% Interés Euribor
- Devolución 10-15 años (2-3 años carencia)
- TNR: 30% Pyme – 25% Gran Empresa
- Anticipo 50% (max. 300K€)

**Subvención neta equivalente min. 18-25%  
+ informe motivado (20%)**

## Características del Proyecto

- Presupuesto mínimo 175K€
- Duración 12-36 meses (max. 48 meses)
- Efecto incentivador

## Garantías Financieras

- Minoración garantías 25%

## Informe motivado

- Promedio 25%-42%



GOBIERNO  
DE ESPAÑA

MINISTERIO  
DE CIENCIA, INNOVACIÓN  
Y UNIVERSIDADES



# PIDI DUAL

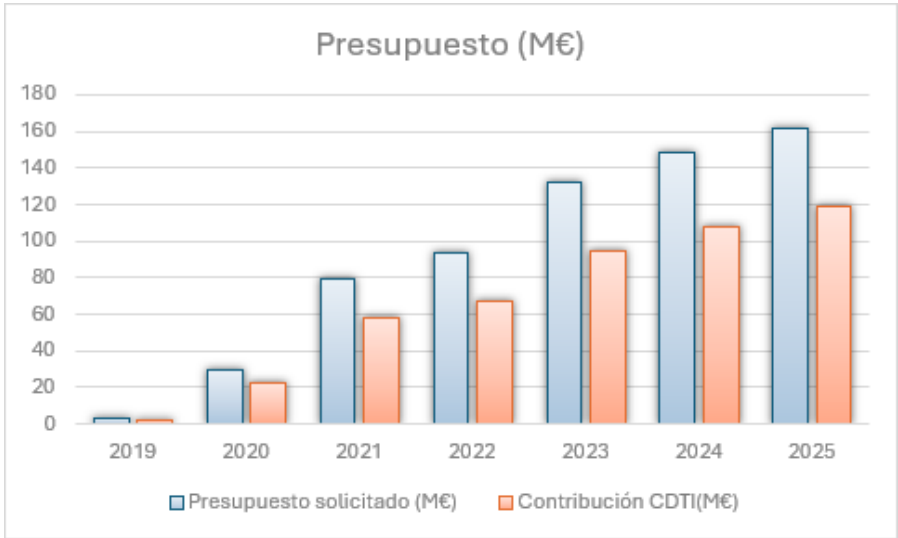
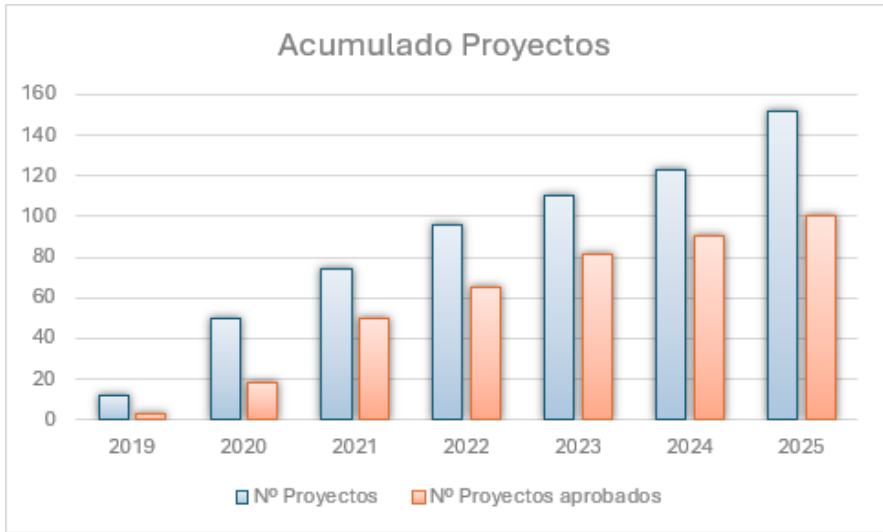

# Apoyo programa Coincidente: Tiempos



3-4 meses



# Apoyo programa Coincidente: Principales Diferencias

---



- Contrato vs Proyecto I+D
- Objetivos
- Beneficiarios
- Consorcios
- Costes imputables

# Apoyo programa Coincidente: FAQs (I)



- **¿Cuándo lo puedo presentar?** Convocatoria abierta, siempre disponible
- **¿Cuándo puede empezar a imputar gastos?** Desde el momento en que se presente el proyecto a CDTI (Efecto incentivador)
- **¿Qué nivel de intensidad de ayuda puedo llegar a recibir?** Depende de las actividades de I+D y del tamaño de empresa, pero siempre se intenta llegar al máximo permitido. (subvención neta equivalente)
- **¿Puedo presentar un proyecto en consorcio?** Si, mínimo 2 empresas máximo 6 con un presupuesto mínimo de 175K€ cada una, ninguna empresa puede tener más del 70% presupuesto. Es necesario un acuerdo de consorcio y cada empresa firma un contrato propio.
- **¿Es necesario mantener todos los objetivos del proyecto coincidente?** Se debe de mantener el objetivo final (espíritu del proyecto) pero se pueden variar o eliminar objetivos intermedios o secundarios.
- **¿Se pueden cambiar actividades, hitos del proyecto coincidente?** Si sin problema siempre y cuando se mantenga el objetivo final del proyecto (espíritu del proyecto)

# Apoyo programa Coincidente: FAQs (II)



- **¿Cómo justifico que la tecnología dual?** Anexo técnico de proyecto de tecnología dual. Evaluación SDG PLATIN.
- **¿Quiénes pueden ser beneficiarios?** Cualquier entidad empresarial, siempre y cuando no esté en crisis.
- **¿Se pueden pedir garantías financieras por el crédito?** Si, dependiendo de la evaluación financiera y la solvencia de la empresa (Cuentas en RM). En el caso de pymes se puede dar una minoración de garantías del 75%
- **¿Costes imputables?** Personal, materiales fungibles, amortización de activos fijos por uso en el proyecto, subcontrataciones, costes indirectos.
- **¿Las subcontrataciones tiene un límite?** Si, máximo un 65% del presupuesto elegible.
- **¿Puede un Centro de Investigación, Universidad ser beneficiario?** Los beneficiarios son las entidades empresariales, cualquier otra entidad debe ir subcontratada por los solicitantes.
- **¿Tengo dudas?** [dptogipd@cdti.es](mailto:dptogipd@cdti.es)

# Misiones 2026: Características de la Convocatoria



**Plazo de presentación: 12 de mayo – 12 de junio de 2026 a las 12:00**



## Beneficiarios:

**Agrupaciones de empresas: 3 a 6** socios, al menos 1 PYME y 2 autónomas, 1 representante Acuerdo de consorcio suscrito previamente a la solicitud

**Subcontratación** organismos de investigación  $\geq 15\%$



**Presupuesto** de la convocatoria CDTI: **60 M€\***

**20 M€** reserva para Misión “**Hacia un sector**

**aeronáutico...”**

**5 M€** reserva para Misión “**salud de las mujeres...”**



**Características de la ayuda** Subvención (de media 50%-60%)



## Texto de la convocatoria

Web del CDTI: [Misiones Ciencia e Innovación 2026 | CDTI](#)

\*podrá ser incrementado con una cuantía adicional de hasta **90 M€** cuando, como consecuencia de la concurrencia de alguna de las circunstancias previstas en el artículo 58.2.a) del Real Decreto 887/2006, de 21 de julio



GOBIERNO  
DE ESPAÑA

MINISTERIO  
DE CIENCIA, INNOVACIÓN  
Y UNIVERSIDADES



# Misiones 2026



Sistema energético estable,  
flexible y resiliente



Sector aeronáutico más  
eficiente, sostenible y  
resiliente

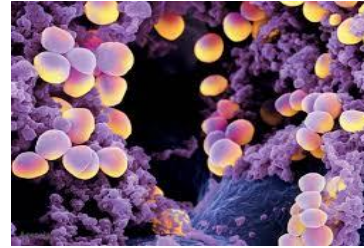

Microorganismos  
multirresistentes y otros retos



Autonomía estratégica en  
seguridad y defensa



Salud de las mujeres



Soberanía alimentaria en  
España



Vivienda accesible, sostenible y  
de rápida provisión

# Prioridades Temáticas 2026 (Anexo I)

## Nuevas capacidades para avanzar en la autonomía estratégica en seguridad y defensa

- Contramedidas médicas frente a crisis NRBQ.
- Tecnologías avanzadas para la mejora del comportamiento en vuelo y prestaciones de sistemas autopropulsados subsónicos.
- Soluciones PNT y de comunicaciones robustas para entornos disputados y condiciones restrictivas.
- Arquitecturas y tecnologías habilitadoras de una nube táctica de combate en defensa.
- Aplicaciones innovadoras de tecnologías láser en defensa.
- Sistemas de propulsión de alta densidad energética y baja observabilidad para UAs de autonomía extendida.



+info sobre programas y ayudas CDTI  
para  
proyectos de I+D empresarial e innovación



@CDTI\_innovación

dptogipd@cdti.es